REUNIÓN COMUNITARIA

JUEVES, 4 DE AGOSTO DE 2022
6:00 - 7:30 PM

ESCUELA DOLORES HUERTA ELEMENTARY

AECOM Turner
NBA JOINT VENTURE

INTRODUCCIONES DEL EQUIPO

AECOM Turner
NBA JOINT VENTURE

RESUMEN DE LA REUNIÓN DE JUNIO

- Aproximadamente, 22 asistentes.
- Se brindó información general del proyecto y actualizaciones sobre el progreso de la construcción.
- Las preguntas recibidas y respondidas incluyeron lo siguiente:
    - Asociación con pequeñas empresas
    - Reciclado de las aguas residuales
    - Trabajos en el estadio para los veteranos
- Los Power Point de la reunión están publicados en el sitio web (tanto en inglés como en español).
    - buildintuitdome.com/community-updates > «Reunión comunitaria virtual de junio»

INTUIT DOME

El estadio de 950,000 pies cuadrados incluirá servicios de vanguardia y orientados a la comunidad como:

- Plaza exterior
- Cancha de básquetbol pública
- Puente peatonal
- 18,000 asientos
- Tablero marcador de 360°
- “El Muro”

AECOM Turner
NBA JOINT VENTURE

SUSTENTABILIDAD

El Intuit Dome busca obtener una certificación LEED (Liderazgo en Energía y Diseño Ambiental) tanto para el estadio como para los edificios de la plaza:

- El Intuit Dome tiene por objetivo obtener una certificación LEED de categoría platino, que es el nivel más alto de certificación.
- Con los edificios de la plaza, se espera obtener una certificación LEED.

Materiales ecológicos del proyecto:

- Las emisiones de carbono que incorpora el concreto que se vierte actualmente son inferiores al 25 % de los estándares locales y se utilizan materiales que provienen de un radio de 100 millas.
- Además, al concreto se le aplica una innovación llamada CarbonCure que introduce CO_2 reciclado en el concreto fresco para reducir el carbono incorporado.
- El plan de gestión de residuos de la construcción de AHJTV apunta a desviar, como mínimo, el 75 % de diversos desechos no peligros de la construcción a una planta de reciclado en vez de llevarlos al vertedero

PERSPECTIVA GENERAL DEL LUGAR

Vista Aérea

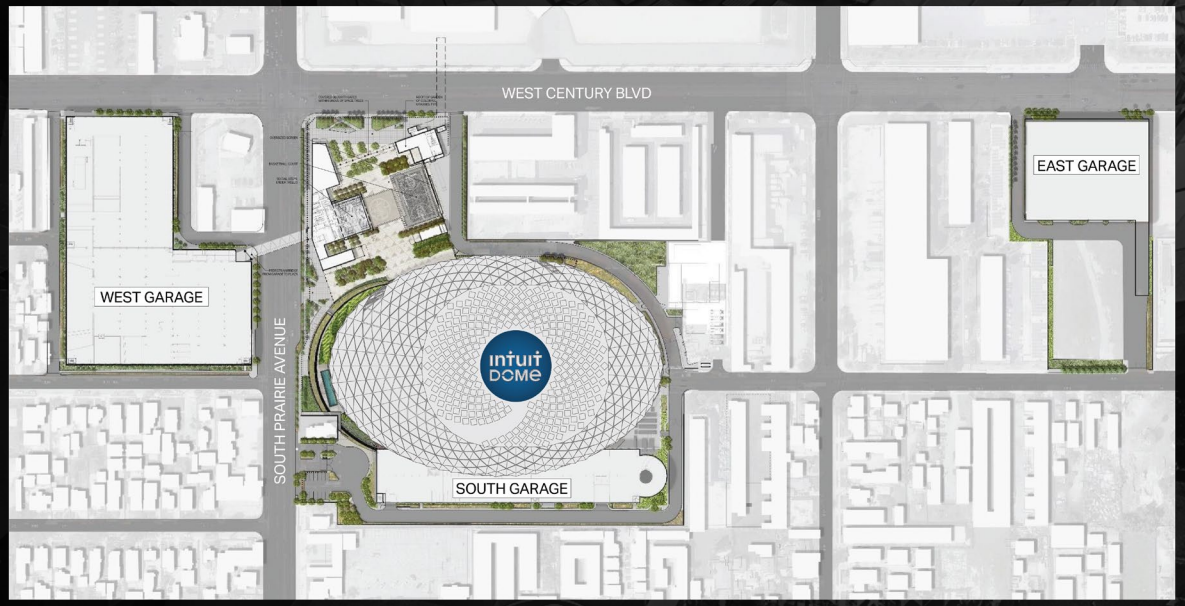

Construcción Completa

AECOM Turner
NBA JOINT VENTURE

EVENTOS DEL PROYECTO

FINALIZACIÓN DE LA EXCAVACIÓN: MEDIADOS DE FEBRERO DE 2022.

MARCO ESTRUCTURAL DE CONCRETO TERMINADO JULIO DE 2022

ACERO ESTRUCTURAL: DESDE MEDIADOS DE JUNIO DE 2022 HASTA MEDIADOS DE MARZO DE 2023.

CERRAMIENTOS EXTERIORES: DESDE OCTUBRE DE 2022 HASTA ABRIL DE 2023.

INTERIOR Y TOQUES FINALES: DESDE ABRIL DE 2023 HASTA EL OTOÑO DE 2024.

GRAN INAUGURACIÓN: TEMPORADA 24/25 DE LA NBA

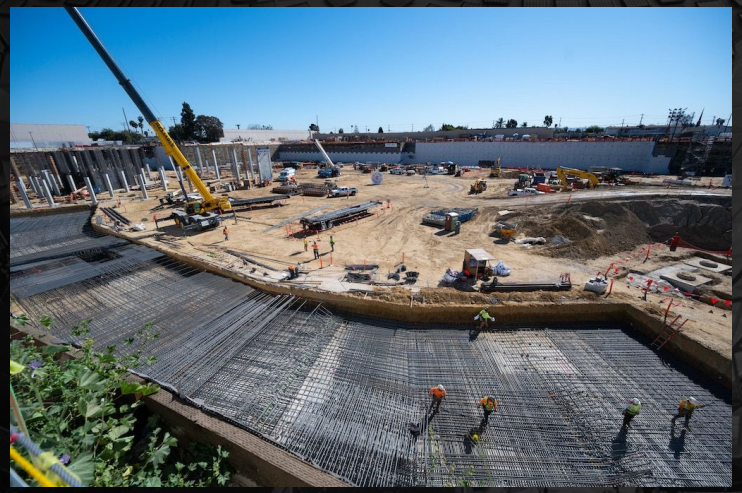

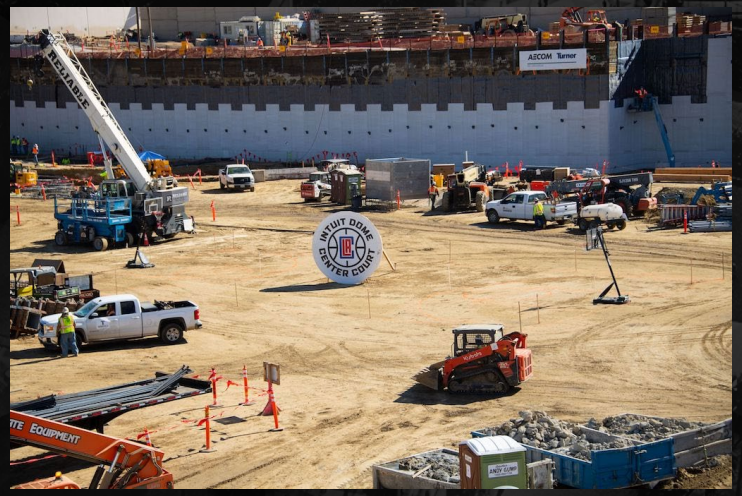

AECOM Turner
NBA JOINT VENTURE

INFORMACIÓN ACTUALIZADA SOBRE LA CONSTRUCCIÓN DEL ESTADIO

LA INSTALACIÓN DE LOS SERVICIOS PÚBLICOS ESTÁN EN MARCHA

EL APUNTALAMIENTO, EL ANCLAJE Y LA EXCAVACIÓN DE 35’ POR DEBAJO DE LA SUPERFICIE FINALIZARON EN FEBRERO DE 2022

SE COMPLETÓ EL TRABAJOS EN LOS CIMIENTOS

EL HORMIGONADO DE LA PLATAFORMA ELEVADA ESTÁ EN MARCHA

LAS ACTIVIDADES SUBTERRÁNEAS DE INSTALACIÓN ELÉCTRICA Y DE PLOMERÍA ESTÁN EN MARCHA

EL HORMIGONADO DE PARTES VERTICALES (MUROS Y COLUMNAS) YA COMENZÓ

AECOM Turner

NBA JOINT VENTURE

PRÓXIMAS CERRADAS DE CALLES

Prairie Avenue—Trabajos subterráneos

COMIENZA EL LUNES 18 DE JULIO

HASTA NOVIEMBRE DE 2022*

Desde Century Boulevard hasta 111st Street

De lunes a viernes de 8:00 a. m. a 4:00 p. m.

103rd Street—Repavimentación de la calle

COMIENZA APROXIMADAMENTE EL 15 DE AGOSTO

HASTA EL 22 DE AGOSTO DE 2022

Desde Freeman Avenue a Prairie Avenue

De lunes a viernes de 8:00 a. m. a 4:00 p. m.

El acceso a los garajes se restablecerá luego de las 4:00 p.m.

*Las fechas quedan sujetas a modificaciones.

AECOM Turner

NBA JOINT VENTURE

PARTICIPACIÓN COMUNITARIA

AECOM Turner
NBA JOINT VENTURE

AHTJV EN LA COMUNIDAD

El concejal Morales en el Día de la Familia en Ashwood Park, 14 DE JUNIO DE 2022

Evento del Plan de Buenos Vecinos – JUNIO DE 2022

AECOM Turner
NBA JOINT VENTURE

INCLUSIÓN EMPRESARIAL Y TRABAJOS DE CONSTRUCCIÓN

Los subcontratistas de empresas de minorías y en desventaja que estén listos para emprender, quedan invitados al proceso de licitación/adjudicación como primer licitante o subcontratista del segundo nivel.

PROCESO DE PARTICIPACIÓN DE EMPRESAS DE MINORÍAS O EN DESVENTAJA

FORMULARIO DE ADMISIÓN DE SUBCONTRATISTAS

La empresa es evaluada, se le pide que haga una preadmisión y, luego, el equipo de divulgación y el de participación comunitaria envían un formulario de admisión para saber más sobre la compañía.

INVITACIÓN A BUILDINGCONNECTED

Las empresas se agregan a BuildingConnected (plataforma de adjudicaciones) con la posibilidad de ser el primer licitante (por sus aptitudes) o licitante del segundo nivel.

LISTA DE ADJUDICACIONES A EMPRESAS DE MINORÍAS O EN DESVENTAJA

Las empresas de minorías o en desventaja calificadas se vinculan con los primeros licitantes para que la adjudicación continúe y se maximice la participación.

NOTIFICACIONES DE LAS LICITACIONES

A los primeros licitantes se les notifica de la invitación a la licitación y los requisitos para las empresas de minorías o en desventaja y la lista del segundo nivel.

AECOM Turner
NBA JOINT VENTURE

INCLUSIÓN EMPRESARIAL Y TRABAJOS DE CONSTRUCCIÓN

Si está interesado en trabajar en los gremios de la industria de la construcción y en hacer trabajos relacionados con el Intuit Dome, comuníquese con nosotros. Escanee el código para completar el formulario de admisión o visite: https://qrco.de/intuitdomeCC

Mya Thomas, Coordinadora de empleos
Teléfono: (310) 431-1246
Correo electrónico: localhire.intuitdome@pdaconsultinggroup.com

AECOM Turner
NBA JOINT VENTURE

SITIO WEB – BUILDINTUITDOME.COM

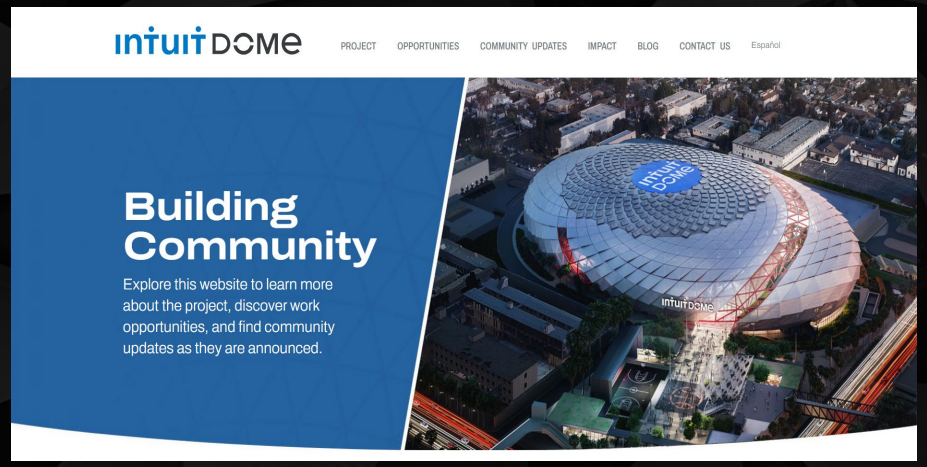

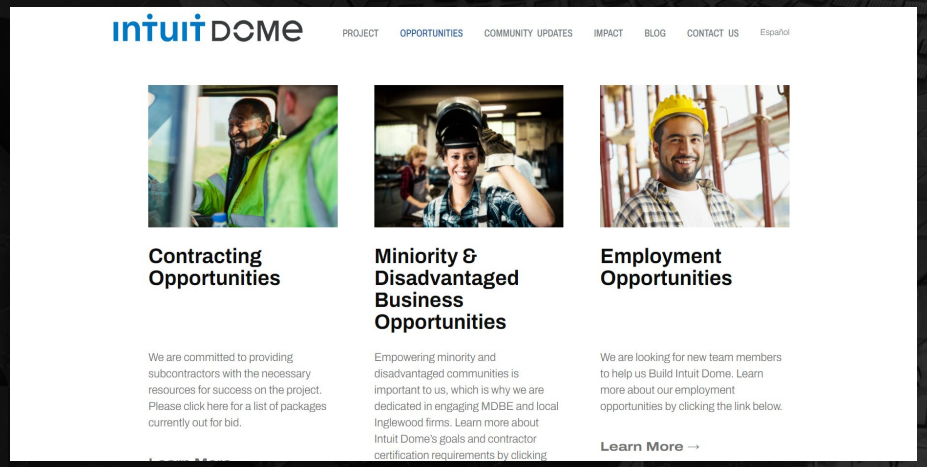

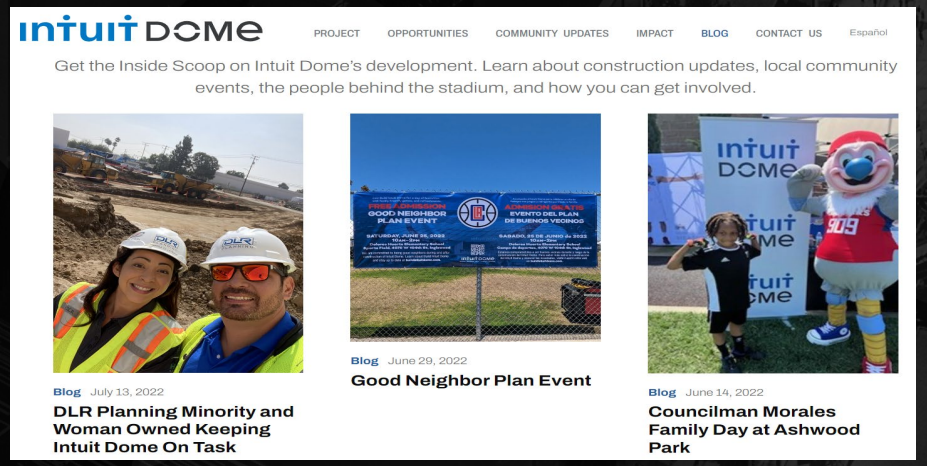

AECOM Turner
NBA JOINT VENTURE

Preguntas
Y
Respuestas

AECOM Turner
NBA JOINT VENTURE

INTUIT DOME
INTUIT DOME
¡GRACIAS POR ACOMPAÑARNOS HOY!
AECOM Turner
NBA JOINT VENTURE

CONTÁCTENOS

TELÉFONO: **(323) 638-9008**

INSTAGRAM: @BUILDINTUITDOME

CORREO ELECTRÓNICO: **BUILDINTUITDOME@TCCO.COM**

FACEBOOK.COM/BUILDINTUITDOME

SITIO WEB: **HTTPS://BUILDINTUITDOME.COM**

OPORTUNIDADES LABORALES:

LOCALHIRE.INTUITDOME@PDACONSULTINGGROUP.COM

AECOM Turner

NBA JOINT VENTURE