

**intuit
DOME**



REUNIÓN COMUNITARIA

**JUEVES, 2 DE JUNIO DE 2022
6:00 - 7:30 PM**

ESCUELA DOLORES HUERTA ELEMENTARY

AECOM Turner

NBA JOINT VENTURE

INTRODUCCIONES DEL EQUIPO

RESUMEN DE LA REUNIÓN DE MAYO

- Aproximadamente, 11 asistentes.
- Se brindó información general del proyecto y actualizaciones sobre el progreso de la construcción.
- Las preguntas recibidas y respondidas incluyeron lo siguiente:
 - Las oportunidades laborales en el estadio
 - El reciclado del agua
 - El barrido de las calles del vecindario
- Los Power Point de la reunión están publicados en el sitio web (tanto en inglés como en español).
 - buildintuitdome.com/community-updates > «Reunión comunitaria virtual de mayo»

INTUIT DOME

El estadio de 950,000 pies cuadrados incluirá servicios de vanguardia y orientados a la comunidad como:

- Plaza exterior
- Cancha de básquetbol pública
- Puente peatonal
- 18,000 asientos
- Tablero marcador de 360°
- “El Muro”



SUSTENTABILIDAD

El Intuit Dome busca obtener una certificación LEED (Liderazgo en Energía y Diseño Ambiental) tanto para el estadio como para los edificios de la plaza:

- El Intuit Dome tiene por objetivo obtener una certificación LEED de categoría platino, que es el nivel más alto de certificación.
- Con los edificios de la plaza, se espera obtener una certificación LEED.

Materiales ecológicos del proyecto:

- Las emisiones de carbono que incorpora el concreto que se vierte actualmente son inferiores al 25 % de los estándares locales y se utilizan materiales que provienen de un radio de 100 millas.
- Además, al concreto se le aplica una innovación llamada CarbonCure que introduce CO2 reciclado en el concreto fresco para reducir el carbono incorporado.
- El plan de gestión de residuos de la construcción de AHJTV apunta a desviar, como mínimo, el 75 % de diversos desechos no peligrosos de la construcción a una planta de reciclado en vez de llevarlos al vertedero.



PERSPECTIVA GENERAL DEL LUGAR



Vista Aérea

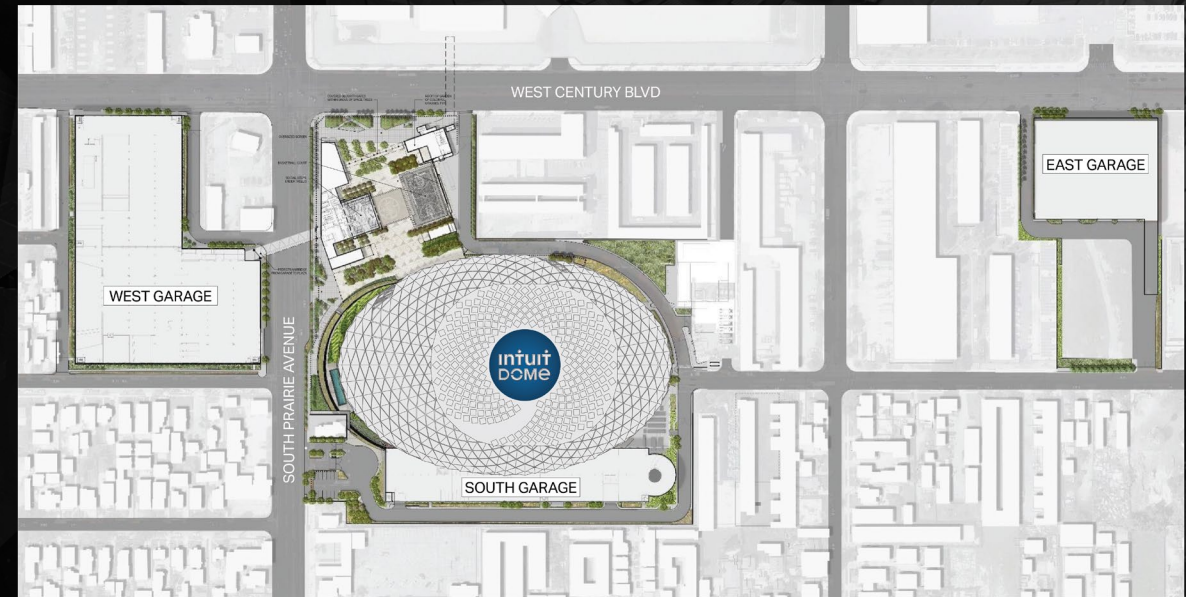

Construcción Completa

EVENTOS DEL PROYECTO

FINALIZACIÓN DE LA EXCAVACIÓN: MEDIADOS DE FEBRERO DE 2022.

MARCO ESTRUCTURAL DE CONCRETO: DESDE PRINCIPIOS DE ENERO DE 2022 HASTA MEDIADOS DE JULIO DE 2022.

ACERO ESTRUCTURAL: DESDE MEDIADOS DE JUNIO DE 2022 HASTA MEDIADOS DE MARZO DE 2023.

CERRAMIENTOS EXTERIORES: DESDE OCTUBRE DE 2022 HASTA ABRIL DE 2023.

INTERIOR Y TOQUES FINALES: DESDE ABRIL DE 2023 HASTA EL OTOÑO DE 2024.

GRAN INAUGURACIÓN: TEMPORADA 24/25 DE LA NBA

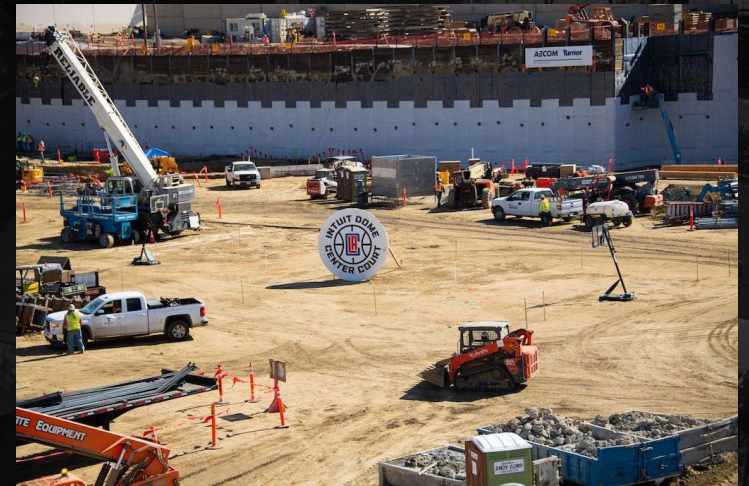

INFORMACIÓN ACTUALIZADA SOBRE LA CONSTRUCCIÓN DEL ESTADIO

LA INSTALACIÓN DE LOS SERVICIOS PÚBLICOS ESTÁN EN MARCHA

EL APUNTALAMIENTO, EL ANCLAJE Y LA EXCAVACIÓN DE 35' POR DEBAJO
DE LA SUPERFICIE FINALIZARON EN FEBRERO DE 2022

SE COMPLETÓ EL 99 % DE LOS TRABAJOS EN LOS CIMIENTOS

EL HORMIGONADO DE LA PLATAFORMA ELEVADA ESTÁ EN MARCHA

LAS ACTIVIDADES SUBTERRÁNEAS DE INSTALACIÓN ELÉCTRICA
Y DE PLOMERÍA ESTÁN EN MARCHA

EL HORMIGONADO DE PARTES VERTICALES (MUROS Y COLUMNAS) YA COMENZÓ



CERRADAS DE CALLES

103rd Street: El trabajo de alcantarillado comenzó el 10 de enero de 2022 (4 meses).

Los cierres se llevan a cabo en seis fases:

FASE 1 (FINALIZADA): Del 10 de enero al 21 de febrero de 2022.

CIERRE: 4133–4129 W 103rd St

FASE 2 (FINALIZADA): Del 21 al 28 de febrero de 2022.

CIERRE: 4125–4105 W 103rd St

FASE 3 (FINALIZADA): Del 1 al 18 de marzo de 2022.

CIERRE: 4103–4063 W 103rd St

FASE 4 (FINALIZADA): Del 21 al 25 de marzo de 2022.

CIERRE: 4062–4046 W 103rd St

FASE 5 (FINALIZADA): Del 28 de marzo al 5 de abril de 2022.

CIERRE: 4044–4013 W 103rd St

FASE 6 (EN CURSO): Del 9 de mayo al 3 de junio de 2022

CIERRE: 10225–10223; 10305 S Prairie Avenue

**Las fechas quedan sujetas a modificaciones.*

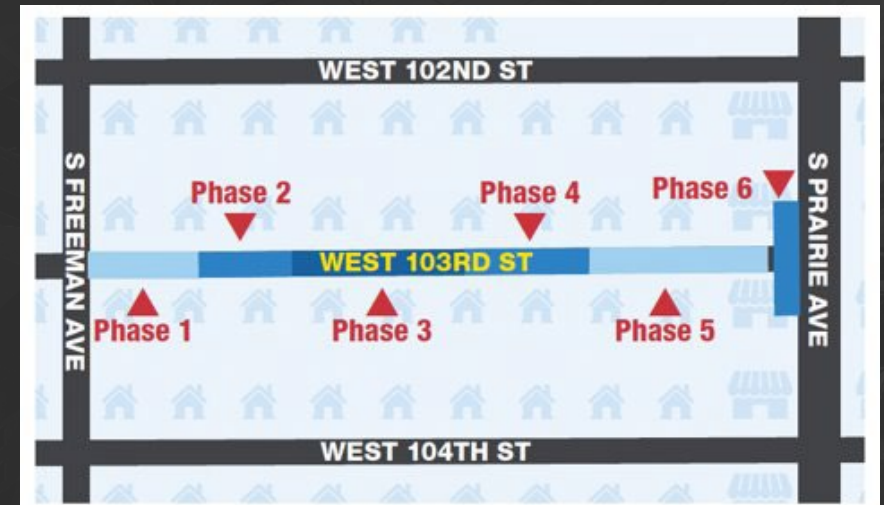

PRÓXIMAS CERRADAS DE CALLES

102nd Street: Trabajos en la línea de agua subterránea.

Bali Construction hará un bacheo entre Doty Avenue y Yukon Avenue la semana del 21 de marzo de 2022.

Los trabajos adicionales comenzarán en mayo de 2022 (dos meses de duración*)

De lunes a viernes de 8:00 a. m. a 4:00 p. m.

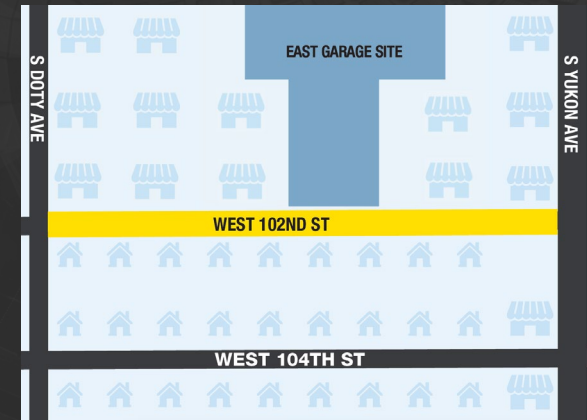

Prairie Avenue: Trabajos subterráneos

DESDE EL LUNES 6 DE JUNIO HASTA SEPTIEMBRE DE 2022.*

Hacia el sur, el carril del extremo derecho estará cerrado desde Century Boulevard hasta 103rd Street, de lunes a viernes de 8:00 a. m. a 4:00 p. m.

*Las fechas quedan sujetas a modificaciones.

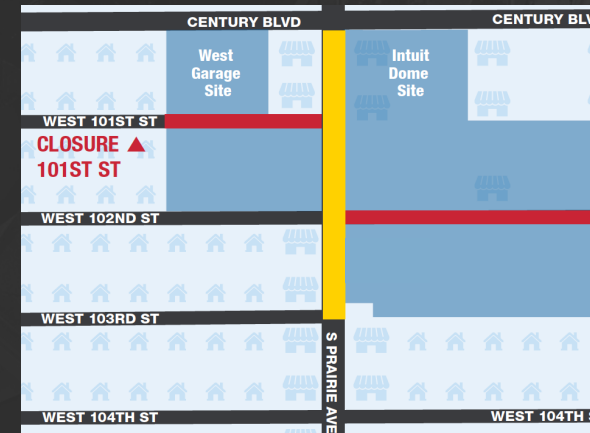

RESTRICCIONES ADICIONALES DE ESTACIONAMIENTO

- No se permite estacionar en la parte marcada sobre la calle 102nd St entre Prairie Av y Freeman Av.
 - Lunes a Viernes
 - 7am-4pm
 - Aproximadamente Mayo 9 - Mayo 18

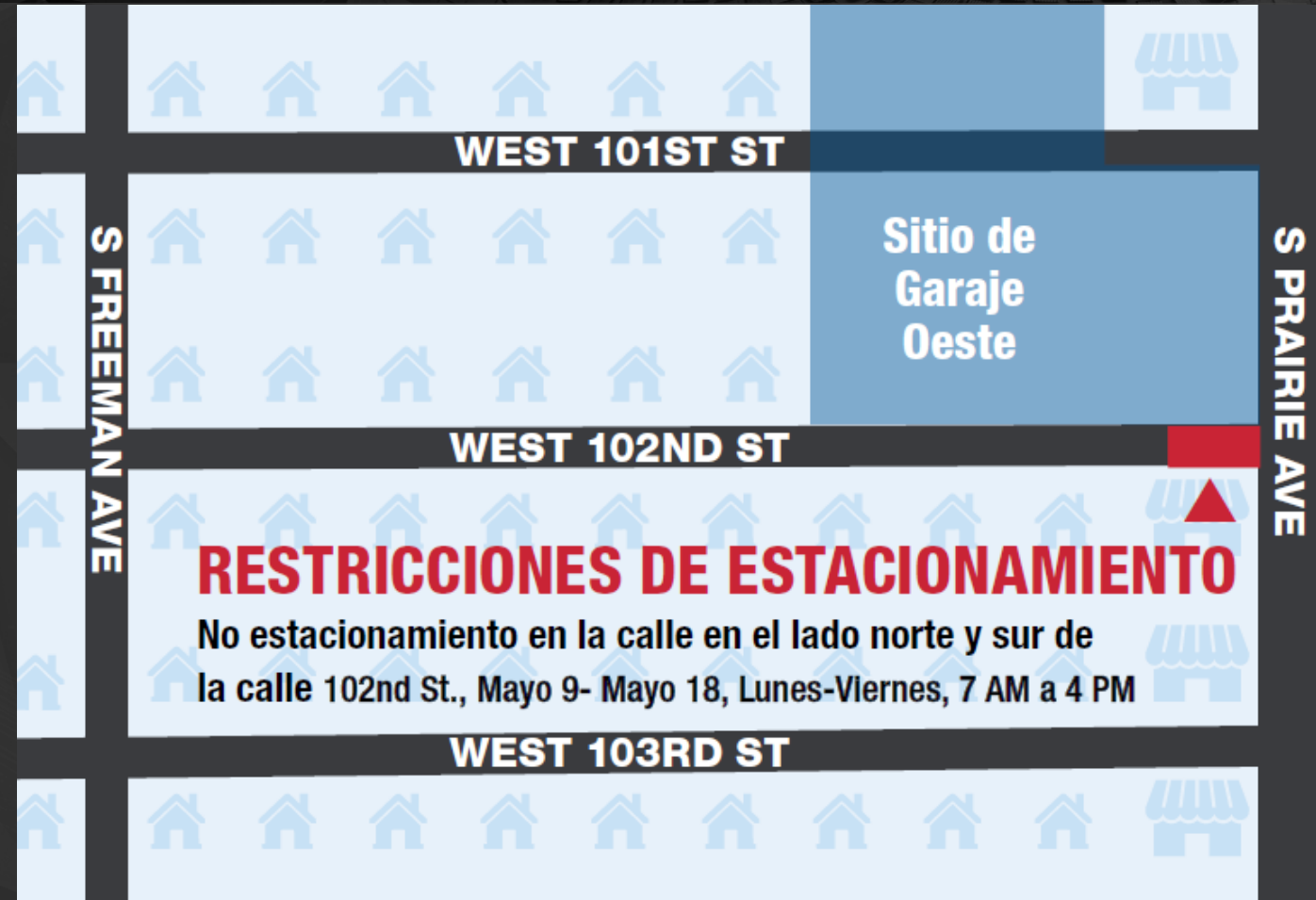

PARTICIPACIÓN COMUNITARIA

AHTJV EN LA COMUNIDAD

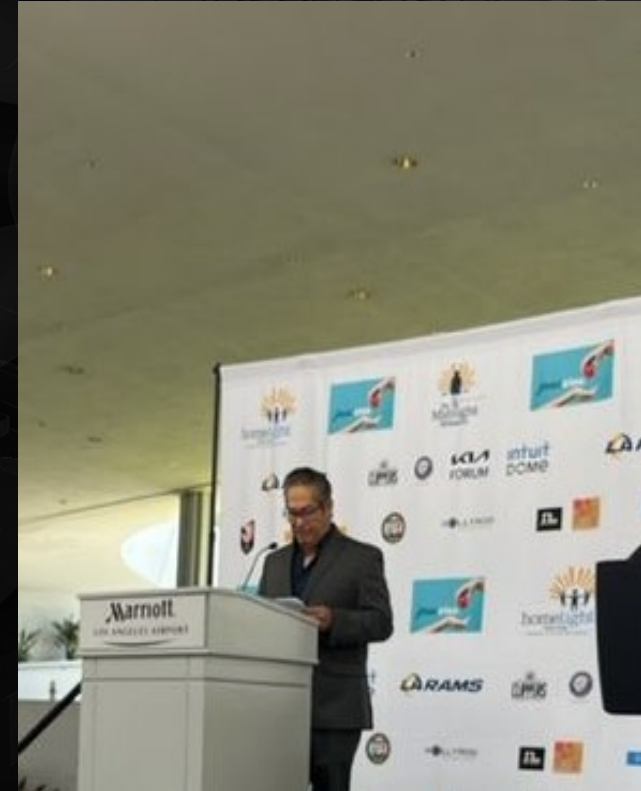

**HOMELIGHT FAMILY LIVING
CELEBRACIÓN DEL DÍA DE LA MADRE –
1 MAYO 2022**

Programa de formación inicial del Distrito Escolar Unificado de Inglewood

Para apoyar conjuntamente los trabajos en la construcción y los esfuerzos para lograr contrataciones de mano de obra local en la Ciudad de Inglewood, AECOM Turner JV ha introducido en Los Ángeles y el Condado de Orange el programa de formación inicial MC3 aprobado por los gremios de la construcción destinado al Distrito Escolar Unificado de Inglewood. El primer grupo comenzó en marzo de 2022 y terminará en junio de 2022.

Multi-Craft Core Curriculum MC3

C O U R S E S

at
Morningside HS 10500 Yukon Ave.
Inglewood, CA 90303

Apprenticeship Readiness
Information Sessions at 3:30PM on
March 7, 2022 & March 21, 2022
Class starts Wednesday, March 23, 2022

In Partnership With

SBWIB
A WORKFORCE DEVELOPMENT BOARD

SOUTH BAY STDP
America's JobCenter of California

AECOM Turner
NBA JOINT VENTURE

CAREER EXPANSION

APPRENTICESHIP READINESS FUND
LOS ANGELES/ORANGE COUNTIES BUILDING & CONSTRUCTION TRADES COUNCIL AFL-CIO

ENROLL TODAY

Requirements

- Senior or Must be 18 before Graduation
- Must Have Drivers License (If no Driver's License the Program Can help with receiving one)
- Must Have Access to Reliable Transportation
- Must Have Social Security Card
- On track to graduate in June 2022

Courses Included - 120 Hrs

- Blue Print reading
- OSHA 10 HR Certification
- Orientation and Industry Awareness
- Heritage of the American Worker
- Construction Trade Awareness
- Diversity in the Construction Industry
- Tools and Materials Hands On Training
- Job-Readiness / Resume Building/ Interview Skills

Course Outline

Course Schedule
Wednesday 3:30-6:00pm Saturdays 8am-3pm

Eligible for a Paid Internship earning up to \$1800.00 provided by SBWIB

Course Location
Morningside HS 10500 Yukon Ave. Inglewood, CA 90303

Enroll Today

Interest Form: <https://tinyurl.com/5yuvj5mx>

In Partnership With

SBWIB
A WORKFORCE DEVELOPMENT BOARD

SOUTH BAY STDP
America's JobCenter of California

INGLEWOOD UNIFIED SCHOOL DISTRICT

APPRENTICESHIP READINESS FUND
LOS ANGELES/ORANGE COUNTIES BUILDING & CONSTRUCTION TRADES COUNCIL AFL-CIO

Melissa Williams
melissa.williams@inglewoodusd.com
(714) 310-2130

Pam Paige
pam@careerexpansion.net
(323) 854-6277 Preferred text

www.careerexpansion.net

INCLUSIÓN EMPRESARIAL Y TRABAJOS DE CONSTRUCCIÓN

Los subcontratistas de empresas de minorías y en desventaja que estén listos para emprender, quedan invitados al proceso de licitación/adjudicación como primer licitante o subcontratista del segundo nivel.

PROCESO DE PARTICIPACIÓN DE EMPRESAS DE MINORÍAS O EN DESVENTAJA

FORMULARIO DE ADMISIÓN DE SUBCONTRATISTAS

La empresa es evaluada, se le pide que haga una preadmisión y, luego, el equipo de divulgación y el de participación comunitaria envían un formulario de admisión para saber más sobre la compañía.

INVITACIÓN A BUILDINGCONNECTED

Las empresas se agregan a BuildingConnected (plataforma de adjudicaciones) con la posibilidad de ser el primer licitante (por sus aptitudes) o licitante del segundo nivel.

LISTA DE ADJUDICACIONES A EMPRESAS DE MINORÍAS O EN DESVENTAJA

Las empresas de minorías o en desventaja calificadas se vinculan con los primeros licitantes para que la adjudicación continúe y se maximice la participación.

NOTIFICACIONES DE LAS LICITACIONES A

los primeros licitantes se les notifica de la invitación a la licitación y los requisitos para las empresas de minorías o en desventaja y la lista del segundo nivel.

INCLUSIÓN EMPRESARIAL Y TRABAJOS DE CONSTRUCCIÓN

Si está interesado en trabajar en los gremios de la industria de la construcción y en hacer trabajos relacionados con el Intuit Dome, comuníquese con nosotros. Escanee el código para completar el formulario de admisión o visite: <https://qrco.de/intuitdomeCC>



Mya Thomas, Coordinadora de empleos

Teléfono: (310) 431-1246

Correo electrónico: localhire.intuitdome@pdaconsultinggroup.com

SITIO WEB – BUILDINTUITDOME.COM

intuit DOME PROYECTO OPORTUNIDADES ANUNCIOS IMPACTO BLOG CONTACTO English



Forjando Comunidad

Explora esta página para aprender más sobre este proyecto, descubre oportunidades, y encuentra anuncios en cuanto sean anunciados.

intuit DOME PROYECTO OPORTUNIDADES ANUNCIOS IMPACTO BLOG CONTACTO English



Oportunidades para contratistas

Nos comprometemos a brindarles a los subcontratistas los recursos necesarios para el éxito del proyecto. Por favor, haga clic aquí para ver la lista existente de paquetes en licitación.

[Aprende Mas →](#)



Operaciones para empresas minoritarias o menos favorecidas

Empoderar a las comunidades minoritarias y en menos favorecidas es importante para nosotros. Por eso, estamos comprometidos a involucrar a empresas formadas por minorías o personas menos favorecidas y a firmas locales de Inglewood. Obtenga más información sobre las metas de Intuit Dome y los requisitos de certificación para contratistas haciendo clic debajo.

[Aprende Mas →](#)



Oportunidades de empleo

Buscamos nuevos integrantes para construir Intuit Dome. Obtenga más información sobre las oportunidades de empleo haciendo clic debajo.

[Aprende Mas →](#)

intuit DOME PROYECTO OPORTUNIDADES ANUNCIOS IMPACTO BLOG CONTACTO English

ANUNCIOS

Eventos Comunitarios

Reunión comunitaria de junio

junio 2, 2022 6:00 pm
Dolores Huerta Elementary (Sala multipropósito)
4070 West 104th St Inglewood CA 90304

Acompáñenos para obtener más información sobre la construcción de Intuit Dome, el proyecto de campus deportivo y de entretenimiento de 28 acres en la esquina sureste de Century Boulevard y Prairie Avenue. El equipo del proyecto estará disponible para responder preguntas relacionadas con la construcción de la comunidad. La reunión se llevará a cabo en la Escuela Primaria Dolores Huerta en el salón de usos múltiples; ingrese en 104th St. Se proporcionará traducción al español durante la reunión. Alimentos y refrigerios disponibles en la reunión.

intuit DOME PROYECTO OPORTUNIDADES ANUNCIOS IMPACTO BLOG CONTACTO English

Conozca los detalles exclusivos sobre el desarrollo del Intuit Dome. Entérese de las novedades relacionadas con la construcción, eventos comunitarios locales, las personas que trabajan detrás del estadio y cómo puede participar.



Blog mayo 12, 2022
Homelight Family Living- Celebración del Día de la Madre



Blog abril 21, 2022
Construyendo estadios y puentes con la comunidad: Madrid Equipment Rentals



Blog abril 13, 2022
Juego de los Clippers con nuestros vecinos de Intuit Dome

Preguntas Y Respuestas

intuit
DOME



**NO HAY REUNION
PARA JULIO**



intuit DOME

**NUESTRA PRÓXIMA
REUNIÓN COMUNITARIA SERÁ**

EL JUEVES, 04 DE AGOSTO DE 2022

6:00 - 7:30 PM

ESCUELA DOLORES HUERTA ELEMENTARY

AECOM Turner

NBA JOINT VENTURE

CONTÁCTENOS

TELÉFONO: (323) 638-9008

INSTAGRAM: @BUILDINTUITDOME

CORREO ELECTRÓNICO: BUILDINTUITDOME@TCCO.COM

[FACEBOOK.COM/BUILDINTUITDOME](https://www.facebook.com/buildintuitdome)

SITIO WEB: [HTTPS://BUILDINTUITDOME.COM](https://buildintuitdome.com)

OPORTUNIDADES LABORALES:

LOCALHIRE.INTUITDOME@PDACONSULTINGGROUP.COM