

**intuit
DOME**



REUNIÓN COMUNITARIA

**JUEVES, 03 DE MARZO DE 2022
6 - 7:30 PM**

MICROSOFT TEAMS

AECOM Turner

NBA JOINT VENTURE

ORGANIZACIÓN DE LA REUNIÓN VIRTUAL

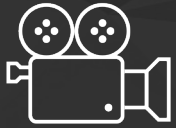

La reunión de hoy se está grabando

- La grabación será publicada en el sitio web buildintuitdome.com.



Los asistentes a la reunión tendrán la cámara apagada, el micrófono silenciado y el chat inhabilitado.



La sesión de preguntas y respuestas se hará al finalizar la presentación.

- Por favor, guarde las preguntas para el final de la reunion



Descargue la aplicación de Microsoft Teams o use el navegador web para obtener la traducción al español.

PRESENTACIÓN DEL EQUIPO

RESUMEN DE LA REUNIÓN DE FEBRERO

- Aproximadamente, 35 asistentes.
- Se brindó información general del proyecto y actualizaciones sobre el progreso de la construcción.
- Las preguntas recibidas y respondidas incluyeron lo siguiente:
 - Sustentabilidad durante y después de la construcción.
 - Contrataciones locales y cómo involucrarse luego de la construcción.
 - Estacionamiento y tránsito.
- Los PowerPoint se publican en el sitio web (en inglés y en español) buildintuitdome.com/es/community-updates > Reunión Comunitaria Virtual de Febrero.

THE INTUIT DOME

El estadio de 950,000 pies cuadrados incluirá servicios de vanguardia y orientados a la comunidad como:

- Plaza exterior
- Cancha de básquetbol pública
- Puente peatonal
- 18,000 asientos
- Tablero marcador de 360°
- “El Muro”



SUSTENTABILIDAD

El Intuit Dome busca obtener una certificación LEED (Liderazgo en Energía y Diseño Ambiental) tanto para el estadio como para los edificios de la plaza:

- El Intuit Dome tiene por objetivo obtener una certificación LEED de categoría platino, que es el nivel más alto de certificación.
- Con los edificios de la plaza, se espera obtener una certificación LEED.

Materiales ecológicos del proyecto:

- Las emisiones de carbono que incorpora el concreto que se vierte actualmente son inferiores al 25 % de los estándares locales y se utilizan materiales que provienen de un radio de 100 millas.
- Además, al concreto se le aplica una innovación llamada CarbonCure que introduce CO2 reciclado en el concreto fresco para reducir el carbono incorporado.
- El plan de gestión de residuos de la construcción de AHJTV apunta a desviar, como mínimo, el 75 % de diversos desechos no peligrosos de la construcción a una planta de reciclado en vez de llevarlos al vertedero.



PERSPECTIVA GENERAL DEL LUGAR



Vista Aérea



Construcción Completa

EVENTOS DEL PROYECTO

FINALIZACIÓN DE LA EXCAVACIÓN: MEDIADOS DE FEBRERO DE 2022.

MARCO ESTRUCTURAL DE CONCRETO: DESDE PRINCIPIOS DE ENERO DE 2022 HASTA MEDIADOS DE JULIO DE 2022.

ACERO ESTRUCTURAL: DESDE MEDIADOS DE JUNIO DE 2022 HASTA MEDIADOS DE MARZO DE 2023.

CERRAMIENTOS EXTERIORES: DESDE OCTUBRE DE 2022 HASTA ABRIL DE 2023.

INTERIOR Y TOQUES FINALES: DESDE ABRIL DE 2023 HASTA EL OTOÑO DE 2024.

GRAN INAUGURACIÓN: TEMPORADA 24/25 DE LA NBA

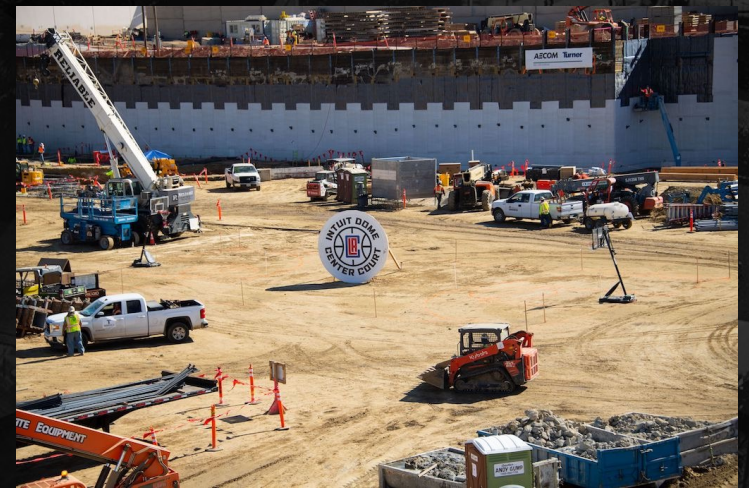

INFORMACIÓN ACTUALIZADA SOBRE LA CONSTRUCCIÓN DEL ESTADIO

LA INSTALACIÓN DE LOS SERVICIOS PÚBLICOS EN EL LUGAR
ESTÁ CONTINÚA.

EL APUNTALAMIENTO, EL ANCLAJE Y LA EXCAVACIÓN DE 35' POR
DEBAJO DE LA SUPERFICIE FINALIZAN EN FEBRERO DE 2022.

LOS TRABAJOS EN LOS CIMIENTOS ESTÁN EN MARCHA.

LOS TRABAJOS SUBTERRÁNEOS TANTO ELÉCTRICOS COMO DE
PLOMERÍA ESTÁN EN MARCHA.

EL CONCRETO DE PARTES VERTICALES (MUROS Y COLUMNAS) YA HA
COMENZADO.



CIERRE DE CALLES

Calle 103: Comenzó el trabajo de alcantarillado el 10 de enero de 22 (por tres meses). El cierre se hará en 6 fases.

FASE 1 (FINALIZADA): Desde el 10 hasta el 21 de febrero de 2022.

CIERRE: 4133–4129 W 103rd St

FASE 2 (FINALIZADA): Desde el 21 de febrero hasta el 28 de febrero de 2022.

CIERRE: 4125–4103 W 103rd St

FASE 3 (EN CURSO): Desde el 1 de marzo hasta el 28 de marzo de 2022.

CIERRE: 4102–4063 W 103rd St

FASE 4: Desde el 29 de marzo hasta el 1 de abril de 2022.

CIERRE: 4062–4046 W 103rd St

FASE 5: Desde el 4 de abril hasta el 22 de abril de 2022.

CIERRE: 4044–4013 W 103rd St

FASE 6: Desde el 25 hasta el 29 de abril de 2022.

CIERRE: 10225–10223; 10305 S Prairie Avenue

**Las fechas exactas están sujetas a cambios*

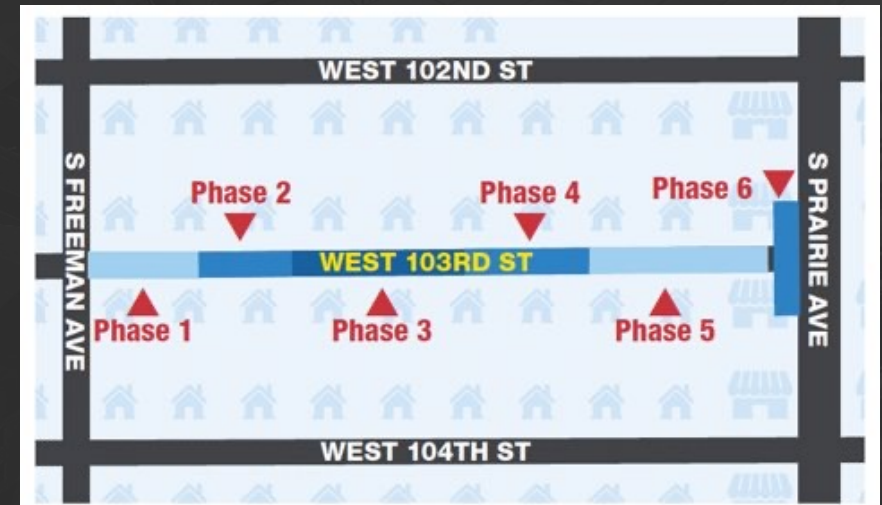

PRÓXIMOS CIERRES DE CALLES:

102nd Street—Trabajos en la línea de agua subterránea.

Bali Construction hará un bacheo entre Doty Avenue y Yukon Avenue la semana del 21 de marzo de 2022.

Los trabajos adicionales comenzarán en abril de 2022 (dos meses).

De lunes a viernes de 8:00 a. m. a 4:00 p. m.

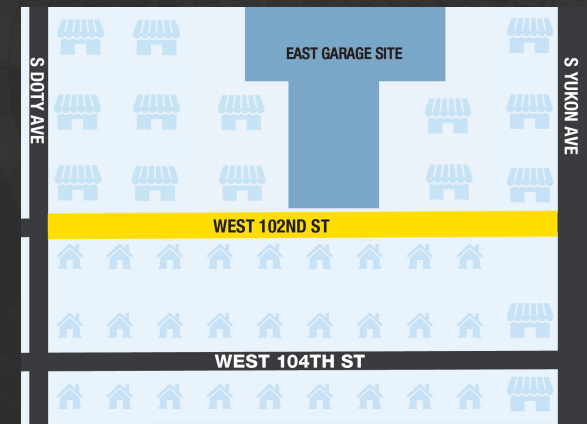

Prairie Avenue—Trabajos subterráneo

DESDE EL LUNES 7 DE MARZO HASTA JULIO DE 2022.*

Hacia el sur, el carril del extremo derecho estará cerrado entre

Century Boulevard y 103rd Street, de lunes a viernes de 8:00 a. m. a 4:00 p. m.

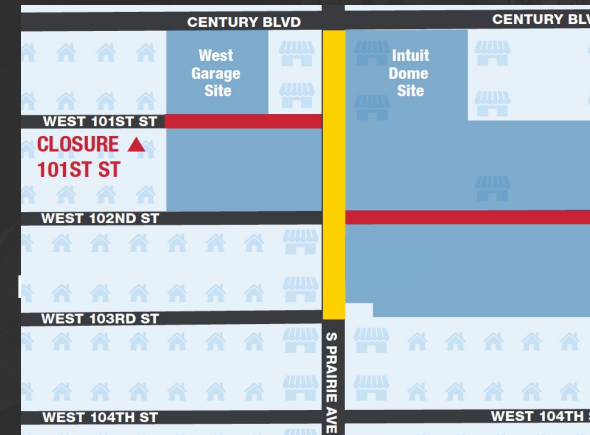

*Las fechas quedan sujetas a modificaciones.

PARTICIPACIÓN COMUNITARIA

AHTJV EN LA COMUNIDAD



Feria de comida Taste of Inglewood: Del 10 al 12 de febrero de 2022.

AHTJV EN LA COMUNIDAD



Feria Profesional de la Construcción: 24 de febrero de 2022
Faithful Central Church

INCLUSIÓN EMPRESARIAL Y TRABAJOS DE CONSTRUCCIÓN

El equipo de divulgación y el equipo de participación comunitaria (AHTJV) están comprometidos con la maximización de oportunidades para empresas comerciales de minorías y en desventaja y negocios locales, y para ofrecer trabajos en la construcción, además de brindarles oportunidades a los trabajadores locales y en desventaja.

REQUISITO DEL ACUERDO LABORAL DE PROYECTO (PLA, por sus siglas en inglés): Un mínimo de 30 % de horas anticipadas deben provenir de la mano de obra local (primer y segundo nivel).

NÚMEROS ACTUALES

Área	Número total de trabajadores	% del total de trabajadores	Total de horas trabajadas	% del total de horas trabajadas
1er nivel según el código postal	27	3.97%	6,985	7.26%
2do nivel según el código postal	101	14.85%	16,316.1	16.95%
Total de trabajadores del área local	128	18.82%	23,301.1	24.21%
Empleados que no están en los códigos postales especificados	466	81.18%	72,963.34	75.79%

INCLUSIÓN EMPRESARIAL Y TRABAJOS DE CONSTRUCCIÓN

Los subcontratistas de empresas de minorías y en desventaja que estén listos para emprender, quedan invitados al proceso de licitación/adjudicación como primer licitante o subcontratista del segundo nivel.

PROCESO DE PARTICIPACIÓN DE EMPRESAS DE MINORÍAS O EN DESVENTAJA

FORMULARIO DE ADMISIÓN DE SUBCONTRATISTAS

La empresa es evaluada, se le pide que haga una preadmisión y, luego, el equipo de divulgación y el de participación comunitaria envían un formulario de admisión para saber más sobre la compañía.

INVITACIÓN A BUILDINGCONNECTED

Las empresas se agregan a BuildingConnected (plataforma de adjudicaciones) con la posibilidad de ser el primer licitante (por sus aptitudes) o licitante del segundo nivel.

LISTA DE ADJUDICACIONES A EMPRESAS DE MINORÍAS O EN DESVENTAJA

Las empresas de minorías o en desventaja calificadas se vinculan con los primeros licitantes para que la adjudicación continúe y se maximice la participación.

NOTIFICACIONES DE LAS LICITACIONES A

los primeros licitantes se les notifica de la invitación a la licitación y los requisitos para las empresas de minorías o en desventaja y la lista del segundo nivel.

INCLUSIÓN EMPRESARIAL Y TRABAJOS DE CONSTRUCCIÓN

Si está interesado en trabajar en los gremios de la industria de la construcción y en hacer trabajos relacionados con el Intuit Dome, comuníquese con nosotros. Escanee el código para completar el formulario de admisión o visite: <https://qrco.de/intuitdomeCC>



Mya Thomas, Coordinadora de empleos

Teléfono: (310) 431-1246

Correo electrónico: localhire.intuitdome@pdaconsultinggroup.com

SITIO WEB – BUILDINTUITDOME.COM

intuit DOME PROYECTO OPORTUNIDADES ANUNCIOS IMPACTO BLOG CONTACTO English

Forjando Comunidad

Explora esta página para aprender más sobre este proyecto, descubre oportunidades, y encuentra anuncios en cuanto sean anunciados.

intuit DOME PROYECTO OPORTUNIDADES ANUNCIOS IMPACTO BLOG CONTACTO English

Oportunidades para contratistas

Nos comprometemos a brindarles a los subcontratistas los recursos necesarios para el éxito del proyecto. Por favor, haga clic aquí para ver la lista existente de paquetes en licitación.

[Aprende Mas →](#)

Operaciones para empresas minoritarias o menos favorecidas

Empoderar a las comunidades minoritarias y en menos favorecidas es importante para nosotros. Por eso, estamos comprometidos a involucrar a empresas formadas por minorías o personas menos favorecidas y a firmas locales de Inglewood. Obtenga más información sobre las metas de Intuit Dome y los requisitos de certificación para contratistas haciendo clic debajo.

[Aprende Mas →](#)

Oportunidades de empleo

Buscamos nuevos integrantes para construir Intuit Dome. Obtenga más información sobre las oportunidades de empleo haciendo clic debajo.

[Aprende Mas →](#)

intuit DOME PROYECTO OPORTUNIDADES ANUNCIOS IMPACTO BLOG CONTACTO English

ANUNCIOS

Eventos Comunitarios

Reunión de la comunidad virtual de Febrero

febrero 3, 2022 6:00 pm

La segunda reunión comunitaria del año para Build Intuit Dome se llevó a cabo el jueves 3 de febrero de 2022 de 6:00 p. m. a 7:30 p. m. La reunión se llevó a cabo virtualmente en Microsoft Teams debido a las preocupaciones de salud.

intuit DOME PROYECTO OPORTUNIDADES ANUNCIOS IMPACTO BLOG CONTACTO English

Conozca los detalles exclusivos sobre el desarrollo del Intuit Dome. Entérese de las novedades relacionadas con la construcción, eventos comunitarios locales, las personas que trabajan detrás del estadio y cómo puede participar.

Blog febrero 18, 2022

Taste of Inglewood 2022: 3 días de comida, música y celebración de deportes en Inglewood

Blog diciembre 23, 2021

Felices fiestas de parte del equipo de Build Intuit Dome

Blog diciembre 16, 2021

Resumen de la Reunión Comunitaria de Diciembre

Q&A

PARA HACER UNA PREGUNTA, USE EL ÍCONO PARA LEVANTAR LA MANO Y ACTIVAREMOS SU MICRÓFONO CUANDO SEA SU TURNO.

PARA LEVANTAR LA MANO EN SU COMPUTADORA, HAGA CLIC EN LOS ÍCONOS QUE ESTÁN ARRIBA A LA DERECHA Y, LUEGO, HAGA CLIC EN EL SÍMBOLO.

EN SU DISPOSITIVO MÓVIL, HAGA CLIC EN LOS TRES PUNTITOS DE ABAJO Y, LUEGO, EN EL ÍCONO DE LA MANO.

COMPUTADORA:

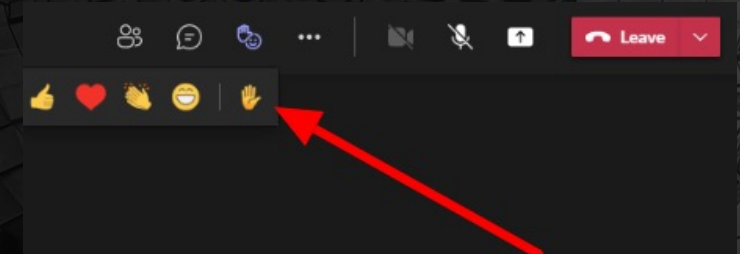

APLICACIÓN MOVIL:

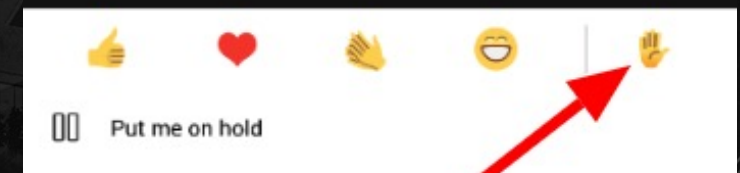
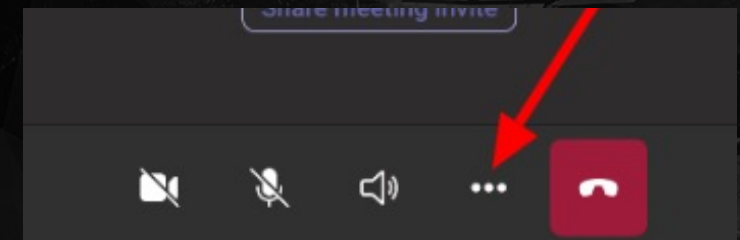

intuit
DOME



NUESTRA PRÓXIMA REUNIÓN COMUNITARIA SERÁ

EL JUEVES, 3 DE MARZO DE 2022

LUGAR A DETERMINAR.

AECOM **Turner**

NBA JOINT VENTURE

CONTÁCTENOS

TELÉFONO: (323) 638-9008

INSTAGRAM: @BUILDINTUITDOME

CORREO ELECTRÓNICO: BUILDINTUITDOME@TCCO.COM

[FACEBOOK.COM/BUILDINTUITDOME](https://www.facebook.com/buildintuitdome)

SITIO WEB: [HTTPS://BUILDINTUITDOME.COM](https://buildintuitdome.com)

OPORTUNIDADES LABORALES:

LOCALHIRE.INTUITDOME@PDACONSULTINGGROUP.COM